

**F DETAL ETAPOWANIA PRAC
DOCIEPLENIOWYCH**

SYSTEM OCIEPLEŃ OPARTY NA STYROPIANIE

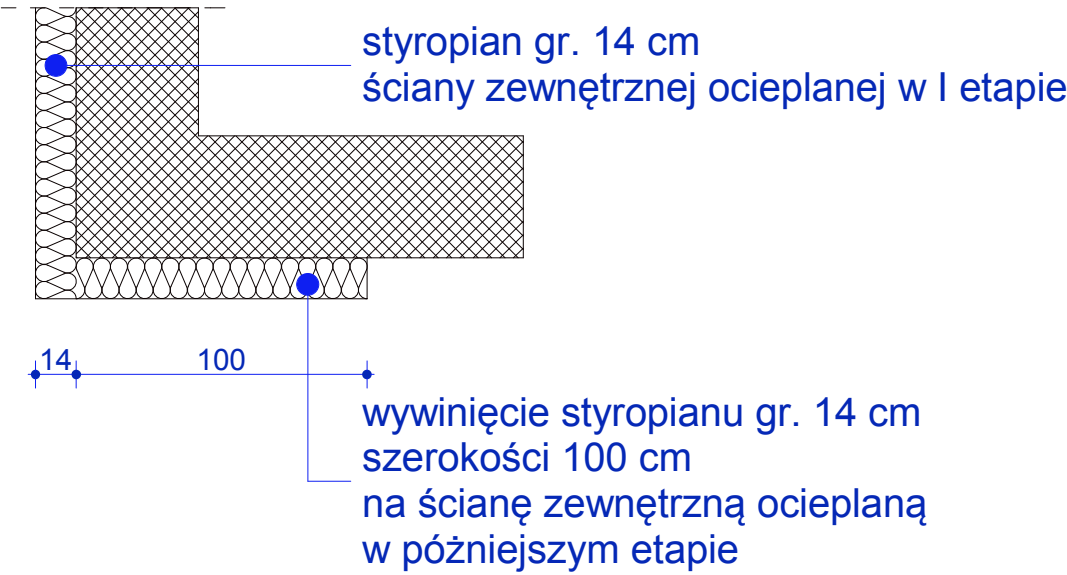

		Docieplenie i kolorystyka elewacji budynku mieszkalnego wielorodzinnego Kartuzy, ul. Osiedle H.Derdowskiego 1			
Branża: Architektura		Adres budowy : 81-300 Kartuzy, ul.Osiedle H.Derdowskiego 1 dz. nr 46/13 (obręb 8) jedn.ewidencyjna 220502_4, Kartuzy-M		Inwestor: Spółdzielnia Mieszkaniowa KASZUBY 83-300 Kartuzy, ul. Sędzickiego 30	
Detal E etapowania robót dociepleniowych				Skala --	
Projektant : mgr inż. Wojciech Richert upr.bud. 5276/GD/92				Podpis:	
Jedn.projektowa : PRACOWNIA PROJEKTOWA RICHERT Projektowanie i Nadzory Budowlane 83-110 Tczew, ul. Broniewskiego 5, tel.kom.: 602-192-464 e-mail : richert.projekty@gmail.com				Rys. A-9	
				Faza : projekt budowlany	
				Data : 20 listopad 2024	